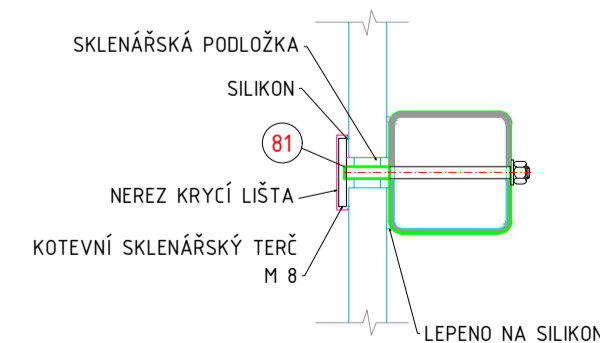
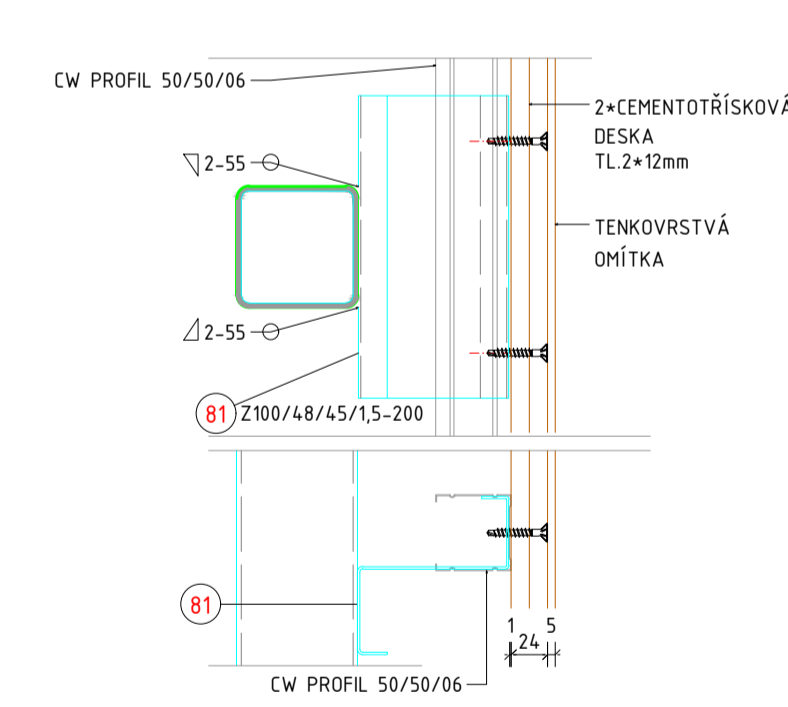
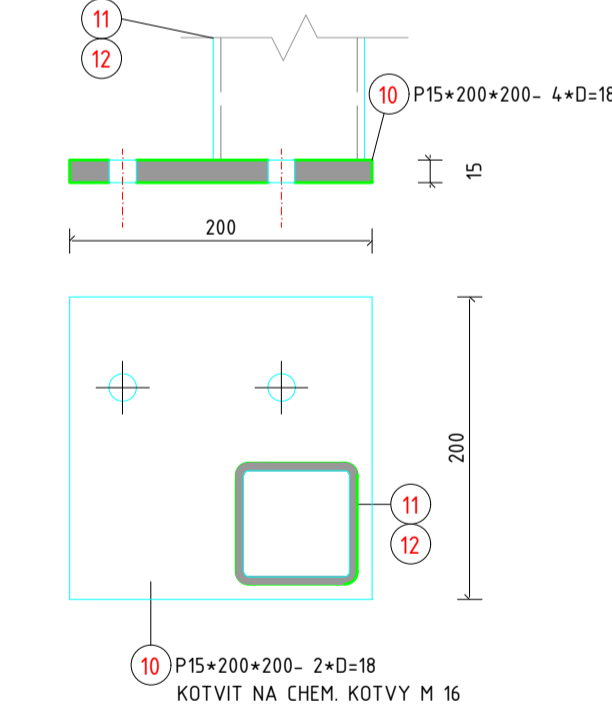
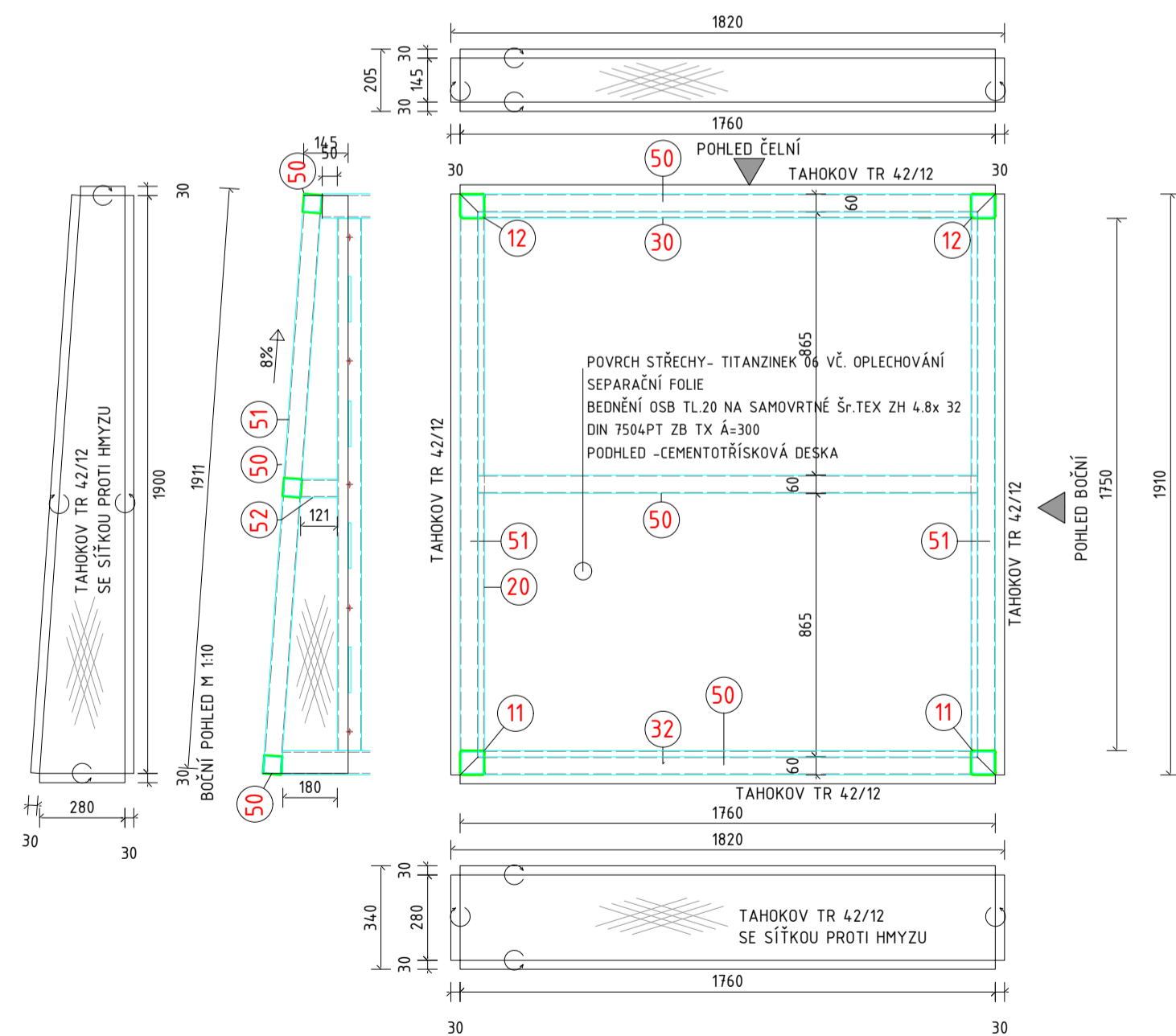

[illegible]

| | | | | Výpis oceli S275 | | | | | | | |
|----------------------|-------|---------|--------|------------------|---------|--------|-------|--------|--------|--------|--|
| č. | počet | profil | délka | Z100-15 | PÁS8/30 | P 15 | L40/4 | JA60/3 | JA80/3 | JA80/5 | |
| 10 | 4 | P 15 | 0,040 | | | 0,16 | | | | | |
| 11 | 2 | JA80/5 | 11,950 | | | | | | | 23,90 | |
| 12 | 2 | JA80/5 | 11,815 | | | | | | | 23,63 | |
| 20 | 15 | JA80/3 | 1,600 | | | | | | 24,00 | | |
| 21 | 7 | JA80/3 | 1,600 | | | | | | 11,20 | | |
| 22 | 4 | JA60/3 | 2,285 | | | | | | | | |
| 23 | 2 | JA60/3 | 0,340 | | | | | | | | |
| 24 | 4 | JA60/3 | 0,950 | | | | | | | | |
| 25 | 4 | L40/4 | 1,222 | | | | 4,89 | | | | |
| 30 | 16 | JA80/3 | 1,750 | | | | | | 28,00 | | |
| 31 | 10 | JA80/3 | 1,750 | | | | | | 17,50 | | |
| 32 | 8 | L40/4 | 1,271 | | | | 10,17 | | | | |
| 33 | 6 | JA60/3 | 0,950 | | | | | | | | |
| 40 | 8 | JA60/3 | 0,750 | | | | | | | | |
| 50 | 3 | JA60/3 | 1,760 | | | | | | | | |
| 51 | 2 | JA60/3 | 1,911 | | | | | | | | |
| 52 | 2 | JA60/3 | 0,121 | | | | | | | | |
| 80 | 60 | PÁS8/30 | 0,150 | | 9,00 | | | | | | |
| 81 | 209 | Z100-15 | 0,200 | 41,80 | | | | | | | |
| celkem běžných metrů | | | | 41,80 | 9,00 | 0,16 | 15,06 | 0,00 | 80,70 | 47,53 | |
| kg / bm | | | | 2,77 | 1,88 | 118,00 | 2,51 | 5,13 | 7,53 | 12,56 | |
| čistá hmotnost kg | | | | 115,79 | 16,92 | 18,88 | 37,79 | 0,00 | 607,67 | 596,98 | |
| celkem kg | | | | | | | | | | 1394 | |

LEGENDA

- == IZOLAČNÍ DVOJSKLO 4.4.2. VS6-27,3mm
== OPLÁŠTĚNÍ 2*CEMENTOTŘÍSKOVÁ DESKA 12mm
| NEREZ KRYCÍ LIŠTA/NÁROŽNÍK

JEDNÁ SE O SVAŘOVANOU, PROTIKOROZNÍM NÁTĚREM OPATŘENOU OC. KONSTRUKCI
KVALIFIKACE VÝROBCE ČSN EN 1090-2I EXC1
POKUD NEJÍ UVEDENO JINAK SVARY TUPÉ KOUTOVÉ V PLNÉ DÉLCE STYKU PRVKŮ,
A= TL. STĚNY SLABŠÍHO PŘIPOJOVANÉHO PRVKU

| | | | | | |
|--|--|---|--|-------------------------------------|--|
| GENERALNI PROJEKTANT:  | | INVESTOR: CLIENT: | | AUTORIZACE: AUTHORIZED BY: | |
| ČSAD Brno holding, a.s. Zvonářka 512/2, Trnitá, 602 00 Brno | | OBJEDNATEL: PROJECT MANAGER: | | | |
| K4 a.s. Kociánka 8/10, BRNO 612 00 tel.: +420 541 126 611 fax.: +420 541 126 610 e-mail: brno@k4.cz www.k4.cz | | SUBDODAVATEL: SUBCONTRACTOR: | | ČÍSLO PARÉ: DOCUMENT SET NUMBER: | |
| NÁZEV AKCE: TITLE: | | MANAŽER PROJEKTU: PROJECT DIRECTOR: | | Ing. Roman Havlíša | |
| MODERNIZACE ÚSTŘEDNÍHO AUTOBUSOVÉHO NÁDRAŽÍ ZVONÁŘKA | | ARCHITEKT: ARCHITECT: | | Ing. arch. Ondřej Švancara | |
| | | HLAVNÍ INŽENÝR: CHIEF PROJECT MANAGER: | | Ing. arch. Pavel Šlitský | |
| | | PROJEKTANT: DESIGNER: | | Ing. Igor Kropš | |
| | | ZAKÁZKA C. / CONTRACT NO.: | | 1284 | |
| STAVEBNÍ OBJEKT: BUILDING PART: | | DATUM: DATE: | | 31. 10. 2018 | |
| SO 01.3 - ODSTAVNÉ PLOCHY NA STŘEŠE OBJEKTU OSOBNÍ VÝTAH | | MĚŘÍTKO: SCALE: | | 1:20 / 1:5 | |
| OBCHODNÍ SOUBOR: PACKAGE: | | STUPĚN PD: PROJECT STATUS: | | DPS | |
| ARCHITEKTONICKO-STAVEBNÍ ŘEŠENÍ | | KÓD DOKUMENTACE: CODE: | | D.1.1 | |
| OBSAH: CONTENT: | | ČÍSLO VÝKRESU: DRAWING NUMBER: | | REVIZE: REVISION: | |
| OSOBNÍ VÝTAH - DISPOZICE | | | | 1284_05_24_05.00 | |